F/06

M 4 | **77,83 m²**

trzecie piętro
taras

powierzchnia pomieszczeń		
1	przedpokój	2,68 m²
2	pokój 01	10,28 m²
3	pokój 02	11,86 m²
4	pokój 03	7,91 m²
5	korytarz	8,94 m²
6	łazienka 01	5,48 m²
7	pokój dzienny z aneksem kuchennym	24,87 m²
8	łazienka 02	5,81 m²
przestrzeń zewnętrzna		
9	taras	18,73 m²

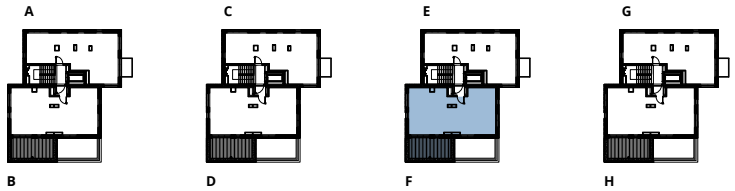

Karta mieszkania sporządzona na podstawie projektu budowlanego.

Różnice między stanem przedstawionym w karcie a stanem docelowym mogą wynikać z dopuszczalnych zmian lub odchyłek wykonawczych. Ostateczny obmiar nastąpi po wykonaniu.

Powierzchnia użytkowa lokalu mieszkalnego obliczona zgodnie z polską normą PN-ISO 9836:2015-12

Przedstawiony przykład aranżacji mieszkania ma charakter poglądowy i może odbiegać od ostatecznej realizacji.

osiedle Bolko Bytom

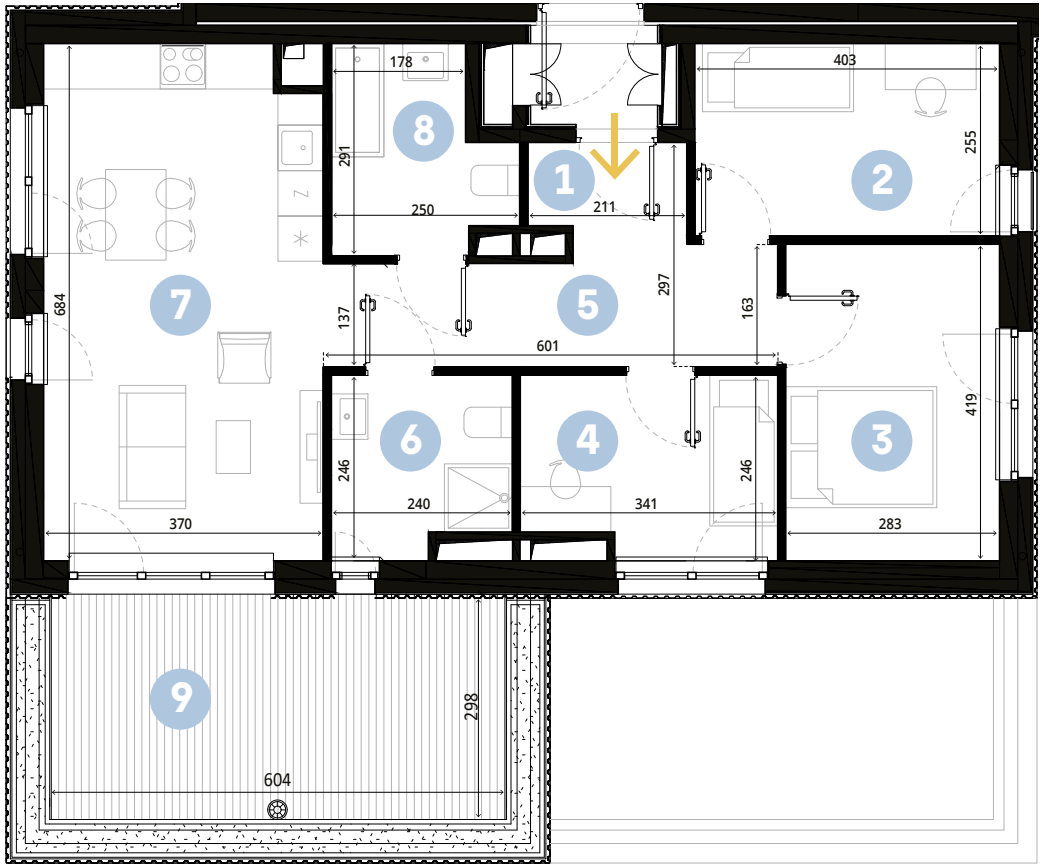

osiedle-bolko.pl

+ 48 796 995 857
kontakt@osiedle-bolko.pl

ul. Północna 2a
41-902 Bytom

N